

ASOCIACION PARA EL APOYO INTEGRAL DE LAS PERSONAS "AYRE"
C/Ramón Pelayo, Nº 39
39750 – COLINDRES (CANTABRIA)

En relación con la petición realizada por **Vd.**, se adjunta **Certificado de Accesibilidad** para sus instalaciones de **"ASOCIACION PARA EL APOYO INTEGRAL DE LAS PERSONAS "AYRE"**, sito en C/ Ramón Pelayo Nº 39, de COLINDRES, a los efectos oportunos.

Sin más, aprovechamos la ocasión para enviarles un cordial saludo.

Santander, a la fecha de la firma electrónica.

Ana Montes Cortes

Directora del Centro de Accesibilidad, Atención y Cuidados en el Domicilio.

CENTRO DE ACCESIBILIDAD, ATENCION Y CUIDADOS EN EL DOMICILIO – CADOS
C/ Arriba nº 38 – 39012 – Santander / Teléfono 942318429

Firma 1: **16/09/2022 - ANA MARIA ISABEL MONTES CONDE**
DIRECTORA DEL CENTRO DE ACCESIBILIDAD, ATENCION Y CUIDADOS E - DIRECCION DEL ICASS

CSV: A0600NHCP1+I88mCwQOMSPkDcwfzJLYdAU3n8j

REGISTRO DELEGADO... (EM006)
N.º Registro: 2022EM006S056914
Fecha Registro: 16/09/2022 09:46



CERTIFICADO

D^a ANA MONTES CONDE, DIRECTORA DEL CENTRO DE ACCESIBILIDAD Y AYUDAS TÉCNICAS DEL GOBIERNO DE CANTABRIA,

CERTIFICA:

Que la sede de “ASOCIACIÓN PARA EL APOYO INTEGRAL DE LAS PERSONAS AYRE” con CIF: G-10740306, situado en C/ Ramón Pelayo Nº 39 en la localidad de Colindres, y a la vista del Informe elaborado por la Arquitecto Técnico de este Centro, y en aplicación de la legislación vigente en materia de accesibilidad, resultan ACCESIBLES en los siguientes espacios y términos:

- Acceso al centro.
- Servicio higiénico sanitario
- Aula 1
- Aula 2
- Sala de profesores
- Administración
- Coordinación y Dirección

A los efectos de la accesibilidad en la edificación, los espacios, instalaciones y servicios son **accesibles** cuando se garantice a todas las personas la utilización no discriminatoria, independiente y segura de los edificios, de acuerdo a la normativa existente. (*Ley de Cantabria 9/2018, de 21 de diciembre; B.O.C. núm. 8, de 11 de enero de 2019*) para que conste a los efectos oportunos, y a petición del interesado, expido el presente Certificado, en Santander a catorce de septiembre de dos mil veintidós.

Fdo.: Ana Montes Conde

- Su ubicación queda representada en el croquis adjunto.
- El presente Certificado conservará su validez en tanto no resulte afectado por normativa posterior a su expedición.
- La accesibilidad en la zona de talleres, almacenes y zonas de prácticas se extiende tan sólo a los accesos de los espacios sin entrar a valorar los puestos de trabajo y la equipación de los medios didácticos.

CENTRO DE ACCESIBILIDAD, ATENCIÓN Y CUIDADOS EN DOMICILIO
Calle Arriba, nº 38 - 39012 – SANTANDER / Teléfono 942 31 84 29



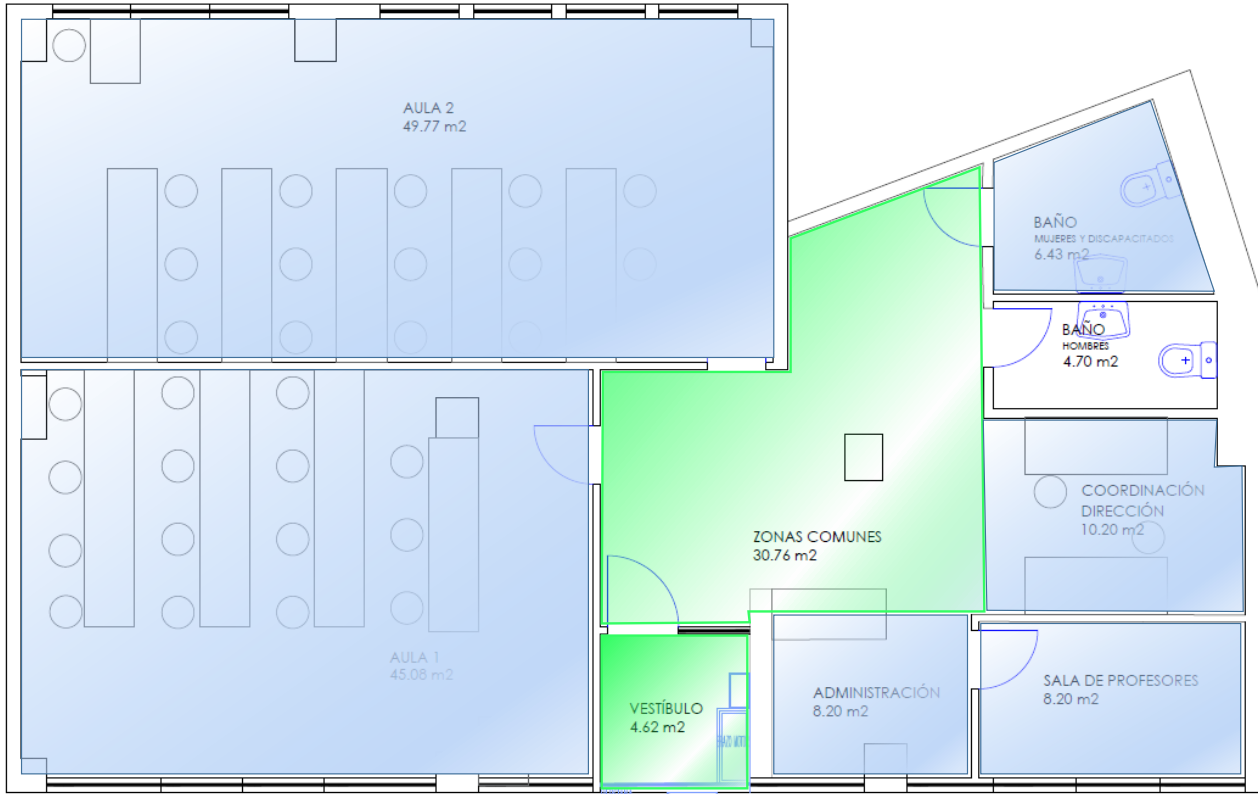
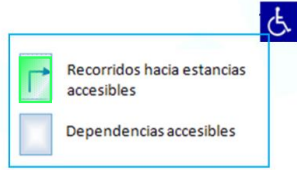

CENTRO DE ACCESIBILIDAD, ATENCIÓN Y CUIDADOS EN DOMICILIO
Calle Arriba, nº 38 - 39012 – SANTANDER / Teléfono 942 31 84 29

